

SISTEMA SIGA / VUCE

ADUANAS / MICI

DETERMINACIÓN DE ORIGEN

Guía de Usuario



Acerca de CrimsonLogic

Ofrece soluciones de administración electrónica de clase mundial, aprovechando las mejores prácticas en tecnologías, capital humano de calidad y experiencia global. Nuestro historial probado de extremo a extremo en soluciones de administración electrónicas, se extiende a través de la facilitación del comercio y la aduana, poder judicial, fiscal, salud y dominios de seguridad de IT. Con 20 años de experiencia en el desarrollo y gestión de sistemas a nivel nacional, sistemas de IT de misión crítica y servicios en un modelo de sociedad Público- Privado, CrimsonLogic ha establecido estándares de la industria con soluciones de administración electrónica del primer mundo, como TradeNet, sStamping, eJudiciary y Certificado de origen. Para obtener más información visite www.crimsonlogic.com.

CONTENIDO

<u>Capítulo 1: Acerca de esta Guía</u>	4
Propósito y Lectores	
Convenios del Documento	
Capítulo 2: Acerca de SIGA	5
Cómo Empezar.....	6
Inicio de Sesión	6
Página de Inicio del Corredor de Aduanas.....	7
Cerrar Sesión.....	7
Capítulo 3: Presentación de una Determinación de Origen	8
Creación del borrador de la Determinación de Origen.....	8
Editar/actualizar y presentar de Determinación de Origen.....	16
<u>Capítulo 4: Búsqueda de una Determinación de Origen</u>	20
Búsqueda de Determinación de Origen.....	20
<u>Capítulo 5: Cancelación y copia de una Determinación de Origen</u>	21
Cancelación de una Determinación de Origen presentado.....	21
Cancelación de una Determinación de Origen presentado y aprobado.....	23
Copia de Determinación de Origen.....	25
<u>Capítulo 6: Eliminación de una Determinación de Origen</u>	26
Eliminación de una Determinación de Origen en estado borrador.....	26
Eliminación de una Determinación de Origen en estado diferente a borrador.....	27
Eliminación de múltiples registros de una Determinación de Origen en estado borrador	28
Eliminación de múltiples registros de una Determinación de Origen en estado diferente a borrador	29
Editar/Actualizar una Determinación de Origen con estado diferente a borrador.....	29

1. Acerca de esta Guía

Bienvenido a la guía de usuario del Sistema Integrado de Gestión Aduanera SIGA para Determinación de Origen.

SIGA-VUCE es el sistema de Aduanas, utilizado en Panamá, que facilita el intercambio electrónico de información entre participantes claves de la industria del comercio.

Este capítulo cubre los siguientes temas:

- Propósito y Lectores
- Convenios del Documento

Propósito y Lectores

Esta guía ayudará a realizar las siguientes funciones:

- Hacer las solicitudes de Determinación de Origen.
- Hacer las Búsquedas y modificar determinaciones de origen

Convenios del Documento

Refiérase a esta sección para familiarizarse con las ayudas visuales utilizadas a través de la guía de usuario.

Navegación

Para ayudar a los usuarios a acceder pantallas, páginas o ventanas, refiérase al siguiente formato de navegación:

Botones, campos y otros elementos del sistema

Todos los elementos del sistema están resaltados en **Negrita**.

Hipervínculos

Todos los temas mencionados en el contenido de la guía de usuario tienen hipervínculos. Haga clic en el hipervínculo para ver el tema referente.

Llamados

Los llamados se presentan de forma diferente al contenido original y resalta cierta información.

Existen dos tipos de llamados: Datos y Advertencias.

@	Un Dato proporciona información, la cual resulta beneficiosa conocer, que ayuda a los usuarios a completar tareas o procedimientos.
---	--

!	Una Advertencia se refiere a información que puede ser crítica para el funcionamiento del sistema y puede afectar los datos o estabilidad del sistema.
---	---

2. Acerca de SIGA/VUCE

SIGA/VUCE es un sistema de aduanas y comercio de ventanilla única de Panamá. Permite la creación, envío, aprobación y seguimiento de formularios de declaración, permisos e información de referencia. Proporciona también el intercambio de información segura y confiable entre Aduanas, Órganos Anuentes, Corredores, Comerciantes, Transportadores, Consolidadores y Transportistas.

El sistema maneja el envío de manifiestos y formularios de declaración para mercancías que entran y salen de Panamá. Soporta diversos tipos de declaraciones de importación y exportación, así como declaraciones de tránsito. SIGA/VUCE también provee pagos en línea y transferencias de fondos entre bancos para el pago de obligaciones tributarias, cuotas y otros cargos aduaneros.

Utilizando el sistema, Aduanas puede establecer las obligaciones y valores para mercancías, reglas de legislación y órganos anuentes que aprobarán las declaraciones especialmente para el control de mercancía peligrosa. Aduanas también puede establecer procedimientos y tarifas arancelarias para acuerdos de comercio entre Panamá y otros países alrededor del mundo.

SIGA/VUCE presenta beneficios tanto para las Agencias Gubernamentales como para la Comunidad de Comerciantes.

Beneficios para las Agencias Gubernamentales (Aduanas, Órganos Anuentes)

- Implementación de un proceso unificado para todas las políticas aduaneras y de comercio debido a la eliminación de procesos duplicados.
- Promoción de procesos estándares y requerimientos de información de las agencias.
- Incremento de la eficiencia y reducción de revisiones gracias a la automatización de procesos e información compartida.
- La mejora de reportes internos para uso administrativo.

Beneficios para la Comunidad de Comerciantes (Corredores, Comerciantes y Transportistas)

- Punto de entrada consistente y transparente garantizado para los clientes nuevos y actuales gracias al único frente de la Aduana de Panamá.
- Incremento garantizado de la accesibilidad, por parte de los clientes, a información confiable y precisa, así como en los procesos de importación y exportación a través de diversos canales de entrega.
- Reducción de presencia en sitio y de tiempo transcurrido para la liberación de mercancías.

Cómo Empezar

Inicio de Sesión

Para iniciar Sesión:

1. Abrir el sitio web del sistema SIGA/VUCE al ingresar <https://siga.ana.gob.pa> en su buscador de internet.



Página Principal del Sistema SIGA

2. En la sección de **Inicio de Sesión (Clave de Entrada)** de la página, ingrese su **Nombre de Usuario** y **Contraseña**.
3. Haga clic en **Iniciar Sesión (Clave de Entrada)**. Se muestra la página de Corredor de Aduana.

Página de Inicio del Corredor de Aduanas

Luego de iniciar sesión de manera exitosa, la página de inicio es mostrada.

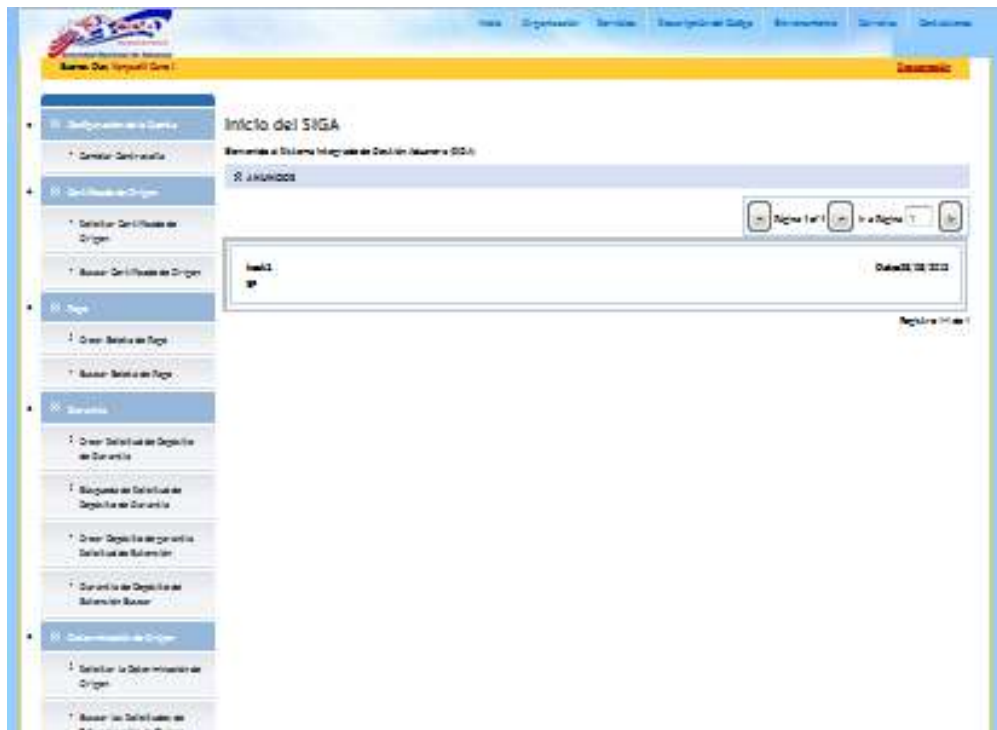

Página de Inicio del Corredor de Aduanas

La página de inicio del Corredor de Aduanas tiene 2 partes principales:

- **Menú Principal** - lista todos los módulos y las funciones de cada módulo que el Corredor de Aduanas está habilitado para usar.
- **Anuncios del SIGA/VUCE** – lista todos los anuncios importantes de Aduanas relacionados con actualizaciones de políticas, noticias y actividades.

Cerrar Sesión

Para cerrar la sesión de SIGA/VUCE, haga clic en [Desconexión](#).

Capítulo 3. Presentación de una Determinación de Origen

Para hacer una Determinación de Origen debemos tener en cuenta quienes son los actores en la misma:

- Comerciante/corredor

También tenemos que saber que en esta guía

- Los códigos que serán usados mientras se registra el producto, necesita estar creado y activo.
- El analista industrial (IA) y Director General de Industria (GID) necesitan estar registrados en el sistema SIGA.

Creación del borrador de Determinación de Origen

1. Hacer clic en “solicitar la Determinación de Origen” desde el menú de Determinación de Origen.
1. Abrir la página de Solicitar Certificado de Origen.
(Menú Principal >> Determinación de Origen >> Solicitar Determinación de Origen)

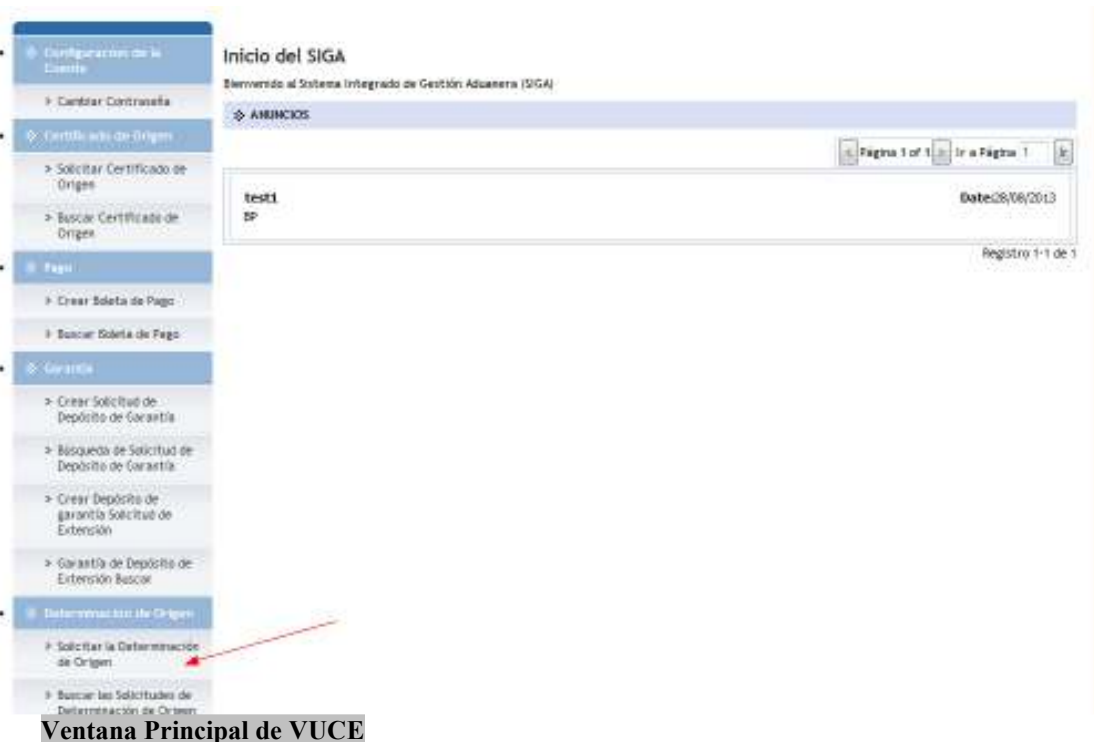

2. Se desplegará la siguiente ventana a continuación:



Ventana Principal de Determinación de Origen

@	La página mostrará la información de I.D para Login, No. de Registro, Nombre y Número de Licencia automáticamente y no es editable
---	--

3. Llenar los campos mandatorios (*) y hacer clic en el botón de crear. Se mostrará un mensaje como el siguiente, indicando que la determinación de origen ha sido creada exitosamente

• **Determinación de Origen: POD2014031903018 se ha creado exitosamente.**

4. Inmediatamente el sistema pasará a la pestaña de Encabezado, para que sean llenados los campos requeridos en la misma.

@	Los campos de CORREDOR DE ADUANAS: No. de Registro, Nombre, Número de Contacto se muestran completados automáticamente y no son editables.
@	Los campos de DETALLES DE REGISTRO: No. de determinación de Origen, Agencia Autorizada, Estado del Documento se muestran completados automáticamente y no son editables.

@	Los campos de DETALLES DE REGISTRO: No. de determinación de Origen, Agencia Autorizada, Estado del Documento se muestran completados automáticamente y no son editables.
---	---

@	Los campos de DETALLES DE EXPORTADOR: Tipo de Exportador, Nombre, No. de Identificación se muestran completados automáticamente y no son editables.
---	--



Si la información de Fabricante es igual a la del Exportador, marque con un gancho haciendo clic en la casilla que dice **Igual que el Exportador**. El sistema automáticamente extraerá toda la información ingresada en Detalles de Exportador y llenará los campos de Detalles de Fabricante.

Determinación de Origen
Editar

• Determinación de Origen: P002014031903018 se ha creado exitosamente.

Encabezado | Artículo | Documentos de Apoyo

*Índice campo mandatorio

CORREDOR DE ADUANAS

No. de Registro: 9-717-9034
Nombre: Yaniselli Cano
No. de Contacto: 9942953

DETALLES DE REGISTROS

No. de Determinación de Origen: P002014031903018
Agencia Autorizadora: Dirección General de Industrias (DGI)
Estado del Documento: Borrador

DETALLE DE ZONAS ESPECIALES/ZONAS LIBRES

Zonas Libres: Ninguno

DETALLES DEL EXPORTADOR

Tipo de Exportador: Persona Jurídica
Nombre de Compañía: EXPORTADORA SUCRE
R.U.C.: 1515-2719-252515
Dirección: PANAMA

Código Postal: 00000
País: PA - PANAMA
No. de Fax: 00-00
No. de Contacto: 00-00
Caracas Electrónicas:

DETALLES DEL FABRICANTE

Igual que el Exportador

Tipo de fabricante: -- Seleccione Una --
Nombre de Compañía:
R.U.C.:
Dirección:

Código Postal:
País: PA - PANAMA
No. de Fax:
No. de Contacto:
Caracas Electrónicas:

Guardar

Enviar Eliminar de vuelta a Búsqueda

Ventana de Detalles de Encabezado

5. Haga clic en **Guardar** para salvar los detalles de Encabezado. Se mostrará un mensaje como el siguiente, indicando que la información de Encabezado se ha guardado exitosamente.

• Determinación de Origen: Encabezado se ha guardado exitosamente.

Haga clic en la pestaña de **Artículo**. Se mostrará la siguiente ventana. Llene los campos requeridos en cada sección.

@ **NOTA:** Recuerde que los campos con asterisco (*) son mandatorios y tienen que ser llenados, de lo contrario, el sistema no le permitirá proseguir ni guardar la información ingresada.

Determinación de Origen

Editar

Encabezado Artículo Documentos de Apoyo

* Indica campo mandatorio

DETALLES DEL ARTÍCULO

Código Arancelario: *

Nombre y Especificaciones del Artículo: *

País de Origen: *

Criterio de Origen: *

País del Acuerdo: *

Copy all
Copy
Remove
Remove All

Observaciones:

DATOS GENERALES DE LA PRODUCCIÓN

Número de Lote:

Cantidad:

Período de Producción: Desde: Hasta:

❖ DATOS GENERALES DE LA PRODUCCIÓN

Número de Lote:

Cantidad: -- Seleccione Uno --

Período de Producción: Desde: Hasta:

❖ DETALLES DE MATERIA PRIMA

No. de Secuencia: 1

Código Arancelario: *

Nombre y Especificaciones del Artículo: *

Porcentaje(%):

País de Origen: * -- Seleccione Uno --

No. de Declaración de Importación:

Observaciones:

Guardar Nueva Eliminar

Guardar Artículo

Envío Eliminar de vuelta a Búsqueda

Ventana de Detalles de Artículo

6. Haga clic en **Guardar Artículo** para salvar los detalles de Artículo. Se mostrará un mensaje como el siguiente, indicando que la información de Artículo y Materia Prima se han guardado exitosamente.

- Materia Prima: 04014020 se ha guardado exitosamente.
- Artículo: 04014020 se ha guardado exitosamente.

@ Si desea agregar otro Artículo, haga clic en **Nuevo**, y vuelva a repetir el mismo procedimiento anteriormente mencionado.
Si lo desea eliminar el Artículo, haga clic en el botón **Eliminar**

Para ver la lista de los artículos agregados, haga clic en el botón **Lista de Materia Prima** y se desplegará una pantalla como la siguiente, mostrando la lista de artículos agregada hasta el momento.

❖ LISTA DE MATERIA PRIMA

Eliminar Copia < Página 1 de 1 > Ir a Página Go

<input type="checkbox"/>	No	Código Arancelario	Nombre y Especificaciones del Artículo	Porcentaje
<input type="checkbox"/>	1	04014020	nombre de artículo	

Adicionar

Guardar Artículo

@ Si desea agregar otro Artículo, haga clic en **Adicionar**, y vuelva a repetir el mismo procedimiento anteriormente mencionado.
 Si desea eliminar algún artículo de la lista, seleccione el artículo que desea eliminar, marcando con un gancho la casilla al lado izquierdo del mismo, y luego haga clic en el botón **Eliminar**

7. Haga clic en la pestaña **Documentos de Apoyo**. Se muestran la Lista de Documentos de Apoyo y la lista para Adjuntar Archivos.

Determinación de Origen

Editar

Encabezado Artículo Documentos de Apoyo

❖ DOCUMENTOS DE APOYO

Eliminar < Página de > Ir a Página Ir

<input type="checkbox"/>	No	Nombre del Archivo	Nombre del Documento	Tipo de Documentos de Apoyo	Producto de Referencia	Observaciones
No se Encontraron Registros						

Adicionar con Adjunto

Envío Eliminar de vuelta a Búsqueda

Ventana de Documentos de Apoyo

8. Haga clic en el botón de **Añadir con Archivo Adjunto** debajo de la sección de Lista de Documentos de Apoyo para elegir el archivo que desea cargar. Se muestra la página de Subida Del Documento.

Determinación de Origen

Editar

Encabezado Artículo Documentos de Apoyo

❖ SUBIDA DEL DOCUMENTO

- Tipo de Documentos Aceptados: .doc, .docx, .pdf, .jpg, .png, .bmp
 - Tamaño máximo de el archivo: 1 MB

+ Adicionar

Cancelar

Envío Eliminar de vuelta a Búsqueda

9. Haga clic en el botón **Adicionar** para abrir el cuadro de diálogo para la selección del archivo que desea adjuntar.

NOTA: Recuerde tipos de archivos aceptados son: .doc, .docx, .pdf, .jpg, .png, .bmp, y el tamaño máximo de archivo debe ser de 1 MB

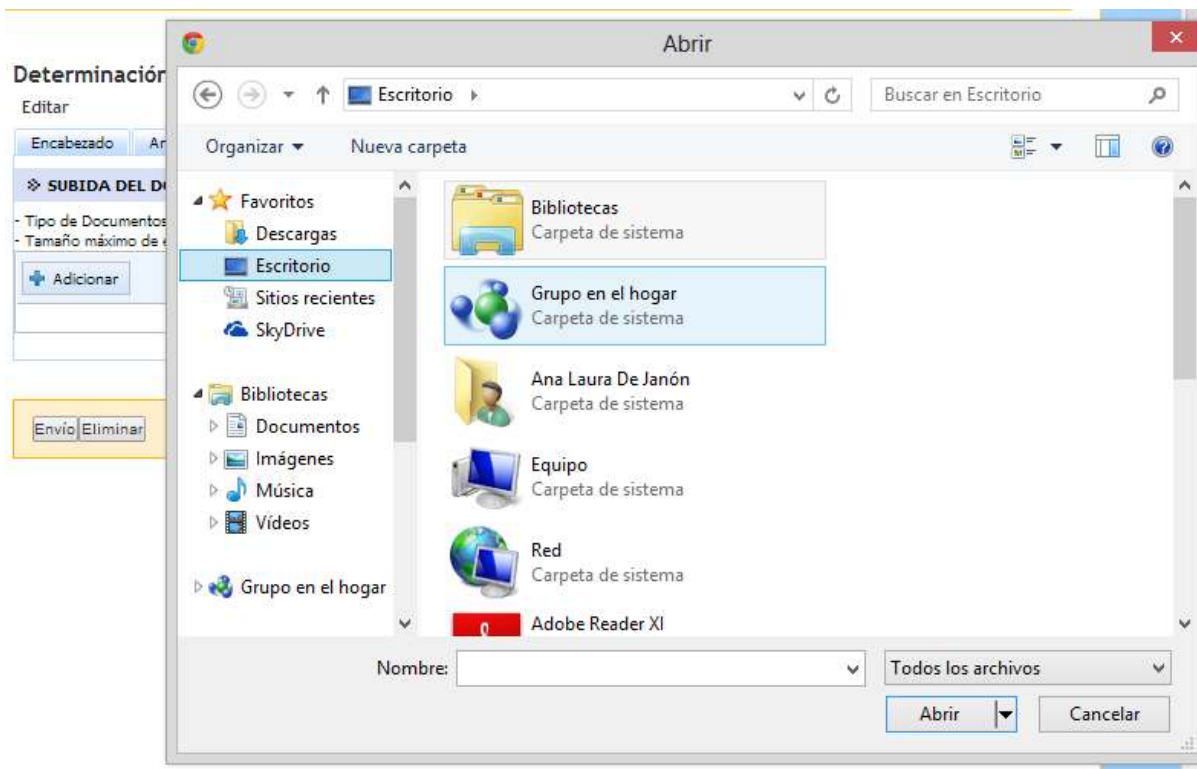

10. Luego de haber elegido el archivo que desea adjuntar, haga clic en el botón **Cargar** para adjuntar el documento seleccionado.

Determinación de Origen

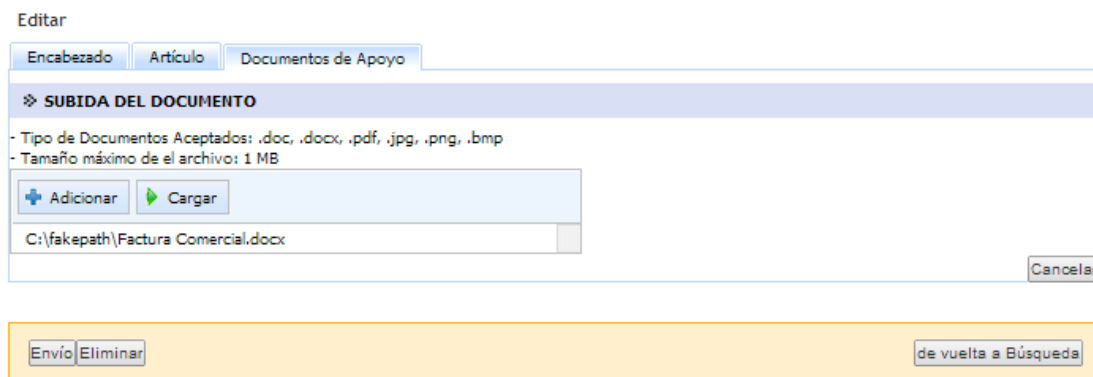

11. El archivo cargado aparecerá en la Lista de Documentos de Apoyo.

Determinación de Origen

Editar

Encabezado Artículo Documentos de Apoyo

DOCUMENTOS DE APOYO

Eliminar < Página 1 de 1 > Ir a Página Ir

No	Nombre del Archivo	Nombre del Documento	Tipo de Documentos de Apoyo	Producto de Referencia	Observaciones
1	Factura Comercial.do...		-- Seleccione Una --	-- Seleccione Una --	

Guardar Adicionar con Adjunto

Envío Eliminar

de vuelta a Búsqueda

12. Ingrese la información requerida en los campos al lado del archivo. **Nombre del Documento** y **Tipo de Documento** **son campos Mandatorios**.

@	Si desea agregar otro documento, haga clic en el botón Añadir con Archivo Adjunto , y vuelva a repetir el mismo procedimiento anteriormente mencionado. Si desea eliminar algún artículo de la lista, seleccione el artículo que desea eliminar y luego haga clic en el botón Eliminar
---	---

13. Haga clic en **Guardar** para salvar los detalles de los Documentos de Apoyo. Se desplegará el mensaje Lista de Documentos de Apoyo se ha guardado exitosamente.

• Documentos de Apoyo: Lista de Documentos de Apoyo se ha guardado exitosamente.

14. Una vez haya revisado que la información es correcta, puede proceder a enviar la solicitud de Certificado de Origen haciendo clic en el botón **Enviar**. El sistema enviará un mensaje indicando que el Certificado de Origen fue completado con éxito, de la siguiente manera.

• Determinación de Origen:POD2014040803180 se ha enviado satisfactoriamente.

@ Para imprimir haga clic en el botón **Imprimir**

Editar/actualizar la Determinación de Origen

1. Buscar y hacer clic en el número de Determinación de Origen creado **POD2014031903018**

Determinación de Origen
Buscar

Criterios de Búsqueda

Estado del Documento: -- Todos --

No. de Determinación de Origen: **POD2014031903018**

Agencia Autorizadora: Dirección General de Industrias(DGI)

Fecha de Creación: Ultimos 30 Días Ultimos 3 Meses Ultimos 6 Meses Especifico

Desde: 19/09/2013 Hasta: 19/03/2014

3 Buscar Limpia Campos

2 Colocar el n° de Determinación de Origen

4

1

RESULTADO DE BÚSQUEDA

Eliminar Copia

Página 1 of 1 Ir a Página 1 Ir

No	No. de Determinación de Origen	Estado del Documento	Nombre de Compañía	R.U.C.	País del Acuerdo	Fecha de Creación
<input checked="" type="checkbox"/>	14 POD2014031903018	Borrador	EXPORTADORA SUCRE	1515-2715-252515		19/03/2014 11:03

Registro 1-1 de 1

2. Editar la información necesaria correctamente en todas las pestañas,

- **Pestaña de encabezado**

- Configuración de la Cuenta
 - Cambiar Contraseña
- Certificado de Origen
 - Solicitar Certificado de Origen
 - Sacar Certificado de Origen
- Pago
 - Crear Selicita de Pago
 - Sacar Selicita de Pago
- Garantía
 - Crear Solicitud de Depósito de Garantía
 - Seguimiento de Solicitud de Depósito de Garantía
 - Crear Depósito de garantía Solicitud de Exoneración
 - Garantía de Depósito de Exoneración Sacar
- Determinación de Origen
 - Solicitar la Determinación de Origen
 - Sacar las Solicitudes de Determinación de Origen
- Declaración de Mercancías
 - Crear Declaración
 - Sacar Declaración
 - Sacar Solicitud de Modificación
 - Sacar Solicitud de Anulación
- Declaración de Tránsito
 - Crear Tránsito Aduanero (DT) (Devolución al exterior)
 - Sacar Tránsito Aduanero (DT) (Devolución al exterior)
- Folio
 - Sacar

Determinación de Origen

Editar

Incorporado

Artículo

Documentos de Apoyo

*Indice campo mandatorio

✎ CORREDOR DE ADUANAS

No. de Registro:	9-717-4054
Nombre:	Yanyadi Caro
No. de Contacto:	82542555

✎ DETALLES DE REGISTROS

No. de Determinación de Origen:	PO02014031903018
Agencia Autorizadora:	Dirección General de Industrias(DGI)
Estado del Documento:	Sancionador

✎ DETALLE DE ZONAS ESPECIALES/ZONAS LIBRES

Zonas Libres : *	030201 - ZONA LIBRE DE COLON
------------------	------------------------------

✎ DETALLES DEL EXPORTADOR

Tipo de Exportador:	Persona Jurídica
Nombre de Compañía:	EXPORTADORA SUCRE
R.U.C.:	1515-2715-252515
Dirección: *	PANAMA
Código Postal: *	00000
País: *	PA - PANAMA
No. de Fax:	2324567
No. de Contacto: *	00-00
Correo Electrónico: *	sucra@gmail.com

✎ DETALLES DEL FABRICANTE

Igual que el exportador

Tipo de fabricante: *	Persona Jurídica
Nombre de Compañía: *	EXPORTADORA SUCRE
R.U.C.:	1515-2715-252515
Dirección: *	PANAMA
Código Postal: *	00000
País: *	PA - PANAMA
No. de Fax:	2324567
No. de Contacto: *	00-00
Correo Electrónico: *	sucra@gmail.com

- *Pestaná de artículo*

- Configuración de la Cuenta
 - Cambiar Contraseña
- Certificado de Origen
 - Solicitar Certificado de Origen
 - Buscar Certificado de Origen
- Pago
 - Crear Solicitud de Pago
 - Buscar Solicitud de Pago
- Garantía
 - Crear Solicitud de Depósito de Garantía
 - Buscar Solicitud de Depósito de Garantía
 - Crear Depósito de garantía Solicitud de Exoneración
 - Garantía de Depósito de Exoneración Buscar
- Determinación de Origen
 - Solicitar la Determinación de Origen
 - Buscar las Solicitudes de Determinación de Origen
- Declaración de Herencia
 - Crear Declaración
 - Buscar Declaración
 - Buscar Solicitud de Modificación
 - Buscar Solicitud de Anulación
- Declaración de Tránsito
 - Crear Tránsito Aduanero (DT) (Devolución al exterior)
 - Buscar Tránsito Aduanero (DT) (Devolución al exterior)
- Facto
 - Buscar
- Wenzamiento de Código
 - Buscar Código

Determinación de Origen

Editar

Embalaje Artículo Documentos de Aduana

* Indica campo obligatorio

DETALLES DEL ARTÍCULO

Código Aduanero:

Nombre y Especificaciones del Artículo:

País de Origen:

Criterio de Origen:

País del Acuerdo:

Observaciones:

DATOS GENERALES DE LA PRODUCCIÓN

Número de Lote:

Cantidad: -- Selección Una --

Período de Producción: Desde: Hasta:

DETALLES DE MATERIA PRIMA

No. de Secuencia:

Código Aduanero:

Nombre y Especificaciones del Artículo:

Porcentaje(%):

País de Origen:

No. de Declaración de Importación:

Observaciones:

Guardar Nueva Eliminar

Guardar Artículo

Enviar Eliminar
de vuelta a Búsqueda

-Pestaña de Documento de Apoyo

Determinación de Origen
Editar

Etiquetado Artículo Documentos de Apoyo

DOCUMENTOS DE APOYO

Eliminar < Página 1 de 1 > Ir a Página Ir

No	Nombre del Archivo	Nombre del Documento	Tipo de Documentos de Apoyo	Producto de Referencia	Observaciones
No se Encontraron Registros					

Adicionar con Adjunto

Enviar Eliminar de vuelta a Búsqueda

Determinación de Origen
Editar

Etiquetado Artículo Documentos de Apoyo

SUSIDA DEL DOCUMENTO

Tipo de Documentos Aceptadas: .doc, .docx, .pdf, .jpg, .png, .bmp
Tamaño máximo de el archivo: 1 MB

+ Adicionar

Cancelar

Enviar Eliminar de vuelta a Búsqueda

Luego guardar y enviar.

Nota: Este registro debe estar disponible para la aprobación del Oficial.

Capítulo 4: Búsqueda de Determinación de Origen por el comerciante/corredor.

Búsqueda de una Determinación de Origen

- Una vez que haya ingresado en el sistema, desde la página principal de corredor, hacer clic en “Buscar Determinación de Origen”

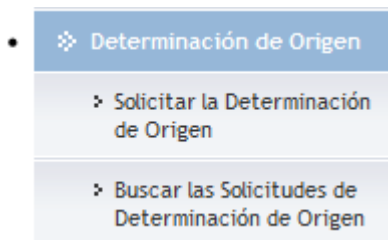

- Introducir el intervalo de fecha deseada o requerida para la búsqueda y hacer clic en el número de Determinación de Origen con estado diferente a borrador.

- **Determinación de Origen**
 - ▷ Solicitar la Determinación de Origen
 - ▷ Buscar las Solicitudes de Determinación de Origen

Determinación de Origen

Buscar

Criterios de Búsqueda

Estado del Documento: -- Todos --

No. de Determinación de Origen:

Agencia Autorizadora: Dirección General de Industrias(DGI)

Fecha de Creación: Ultimos 30 Días Ultimos 3 Meses Ultimos 6 Meses Especifico

Desde: 19/09/2013 Hasta: 19/03/2014

RESULTADO DE BÚSQUEDA

Página 2 of 6 Ir a Página 2 Ir

No	No. de Determinación de Origen	Estado del Documento	Nombre de Compañía	R.U.C.	País del Acuerdo	Fecha de Creación	
<input type="checkbox"/>	11	POD2014021702843	Enviado	juan icaza	8-714-918	ARMENIA	17/02/2014 21:38
<input type="checkbox"/>	12	POD2014021102790	Enviado	leonidas	8-556-456	COLOMBIA	11/02/2014 14:32
<input type="checkbox"/>	13	POD2014021102789	Borrador	jhgjhg	8-989-345		11/02/2014 14:31
<input type="checkbox"/>	14	POD2014021102780	Borrador	gjhjhg	9-900-788		11/02/2014 11:56
<input type="checkbox"/>	15	POD2014021002769	Aprobado	kjhkjh	8-989-909	MEXICO	10/02/2014 22:18
<input type="checkbox"/>	16	POD2014021002768	Borrador	PEPITO	3-33-333		10/02/2014 18:35
<input type="checkbox"/>	17	POD2014021002767	Borrador	dasdasdadad	3-33-333		10/02/2014 17:36
<input type="checkbox"/>	18	POD2014021002765	Borrador	YUYUY	3-33-333		10/02/2014 15:11
<input type="checkbox"/>	19	POD2014021002757	Borrador	jhgjhgjhg	8-714-918		10/02/2014 14:36
<input type="checkbox"/>	20	POD2014021002750	Borrador				10/02/2014 14:03

Registro 11-20 de 52

Capítulo 5: Cancelación de una Determinación de Origen

Cancelación de una Determinación de Origen presentado

1. Una vez que haya ingresado en el sistema, desde la página principal de corredor, hacer clic en “Buscar Determinación de Origen”

- **Determinación de Origen**
 - ↳ Solicitar la Determinación de Origen
 - ↳ **Buscar las Solicitudes de Determinación de Origen**

2. Hacer clic en el número de registro enviado

Determinación de Origen
Buscar

Criterios de Búsqueda

Estado del Documento: -- Todos --
No. de Determinación de Origen:
Agencia Autorizadora: Dirección General de Industrias(DGI)
Fecha de Creación: Ultimos 30 Días Ultimos 3 Meses Ultimos 6 Meses Especifico
Desde: 19/09/2013 Hasta: 19/03/2014

Buscar Limpiar Campos

RESULTADO DE BÚSQUEDA

Eliminar Copia

Página 2 of 6 Ir a Página 2 Ir

No	No. de Determinación de Origen	Estado del Documento	Nombre de Compañía	R.U.C.	País del Acuerdo	Fecha de Creación
11	POD2014021702843	Enviado	juan icaza	8-714-918	ARMENIA	17/02/2014 21:38
12	POD2014021102790	Enviado	leonidas	8-556-456	COLOMBIA	11/02/2014 14:32
13	POD2014021102789	Borrador	jhgjhg	8-989-345		11/02/2014 14:31
14	POD2014021102780	Borrador	gjhghg	9-900-788		11/02/2014 11:56
15	POD2014021002769	Aprobado	kjhkj	8-989-909	MEXICO	10/02/2014 22:18
16	POD2014021002768	Borrador	PEPITO	3-33-333		10/02/2014 18:35
17	POD2014021002767	Borrador	dasdasdadad	3-33-333		10/02/2014 17:36
18	POD2014021002765	Borrador	YUYUY	3-33-333		10/02/2014 15:11
19	POD2014021002757	Borrador	jhgjhgjhg	8-714-918		10/02/2014 14:36
20	POD2014021002750	Borrador				10/02/2014 14:03

3. Hacer clic en el botón de cancelar.

- **Configuración de la Cuenta**
 - Cambiar Contraseña
- **Certificado de Origen**
 - Solicitar Certificado de Origen
 - Buscar Certificado de Origen
- **Pago**
 - Crear Boleta de Pago
 - Buscar Boleta de Pago
- **Garantía**
 - Crear Solicitud de Depósito de Garantía
 - Búsqueda de Solicitud de Depósito de Garantía
 - Crear Depósito de garantía Solicitud de Extensión
 - Garantía de Depósito de Extensión Buscar
- **Determinación de Origen**
 - Solicitar la Determinación de Origen
 - Buscar las Solicitudes de Determinación de Origen
- **Declaración de Mercancías**
 - Crear Declaración
 - Buscar Declaración
 - Buscar Solicitud de Modificación

Determinación de Origen

Ver

Encabezado Artículo Documentos de Apoyo

✎ CORREDOR DE ADUANAS

No. de Registro: 8-717-4034
 Nombre: Yanyelli Cano
 No. de Contacto: 69542953

✎ DETALLES DE REGISTROS

No. de Determinación de Origen: POD2014021102790
 Agencia Autorizadora: Dirección General de Industrias(DGI)
 Estado del Documento: Enviado
 Fecha de Creación: 11/02/2014 14:32
 Fecha de Envío: 17/02/2014 21:45

✎ DETALLE DE ZONAS ESPECIALES/ZONAS LIBRES

Zonas Libres : Ninguno

✎ DETALLES DEL EXPORTADOR

Tipo de Exportador: Persona Natural
 Nombre: leonidas
 No. Identificación: 8-556-456
 Dirección: kjhkjh
 Código Postal: 87987987
 País: PA - PANAMA
 No. de Fax:
 No. de Contacto: 987987
 Correo Electrónico: icazaji@hotmail.com

✎ DETALLES DEL FABRICANTE

Tipo de fabricante: Persona Natural
 Nombre: leonidas
 No. Identificación: 8-556-456
 Dirección: kjhkjh
 Código Postal: 87987987
 País: PA - PANAMA
 No. de Fax:
 No. de Contacto: 987987
 Correo Electrónico: icazaji@hotmail.com

Cancelar

de vuelta a Búsqueda

- Aparecerá un cintillo indicando que le proceso de cancelación se realizó con éxito

• Determinación de Origen: POD2014021102790 se ha cancelado exitosamente.

Cancelación de una Determinación de Origen presentado y aprobado.

- Una vez que haya ingresado en el sistema, desde la página principal de corredor, hacer clic en “Buscar Determinación de Origen”

- ❖ Determinación de Origen
 - Solicitar la Determinación de Origen
 - Buscar las Solicitudes de Determinación de Origen

- Hacer clic en el número de registro aprobado

- ❖ Configuración de la Cuenta
 - Cambiar Contraseña
- ❖ Certificado de Origen
 - Solicitar Certificado de Origen
 - Buscar Certificado de Origen
- ❖ Pago
 - Crear Boleta de Pago
 - Buscar Boleta de Pago
- ❖ Garantía
 - Crear Solicitud de Depósito de Garantía
 - Búsqueda de Solicitud de Depósito de Garantía
 - Crear Depósito de garantía Solicitud de Extensión
 - Garantía de Depósito de Extensión Buscar
- ❖ Determinación de Origen
 - Solicitar la Determinación de Origen
 - Buscar las Solicitudes de Determinación de Origen

Determinación de Origen

Buscar

Criterios de Búsqueda

Estado del Documento:

No. de Determinación de Origen:

Agencia Autorizadora: Dirección General de Industrias(DGI)

Fecha de Creación: Ultimos 30 Días Ultimos 3 Meses Ultimos 6 Meses Especifico

Desde: Hasta:

RESULTADO DE BÚSQUEDA

No	No. de Determinación de Origen	Estado del Documento	Nombre de Compañía	R.U.C.	País del Acuerdo	Fecha de Creación
<input type="checkbox"/>	POD2014021702843	Enviado	juan icaza	8-714-918	ARMENIA	17/02/2014 21:38
<input type="checkbox"/>	POD2014021102790	Enviado	leonidas	8-556-456	COLOMBIA	11/02/2014 14:32
<input type="checkbox"/>	POD2014021102789	Borrador	jhgjhg	8-989-345		11/02/2014 14:31
<input type="checkbox"/>	POD2014021102780	Borrador	gjhjhg	9-900-788		11/02/2014 11:56
<input type="checkbox"/>	POD2014021002769	Aprobado	kjhkjh	8-989-909	MEXICO	10/02/2014 22:18
<input type="checkbox"/>	POD2014021002768	Borrador	PEPITO	3-33-333		10/02/2014 18:35
<input type="checkbox"/>	POD2014021002767	Borrador	dasdasdadad	3-33-333		10/02/2014 17:36
<input type="checkbox"/>	POD2014021002765	Borrador	YUYUY	3-33-333		10/02/2014 15:11
<input type="checkbox"/>	POD2014021002757	Borrador	jhgjhgjhg	8-714-918		10/02/2014 14:36
<input type="checkbox"/>	POD2014021002750	Borrador				10/02/2014 14:03

Registro 11-20 de 52

23

- Una vez esté en la página de la Determinación de Origen seleccionada, el sistema no mostrará botón de “cancelar”. El sistema no mostrará botón de cancelar Determinación de Origen con estado no presentado.

@ El sistema mostrará botón de cancelar, solamente para registros en estado “presentado” por el rol de exportador/corredor.

The screenshot shows a web application interface with a sidebar menu on the left and a main content area on the right. The sidebar menu includes options like 'Configuración de la Cuenta', 'Certificado de Origen', 'Pago', 'Garantía', 'Determinación de Origen', 'Declaración de Mercancías', and 'Declaración de Tránsito'. The main content area is titled 'Determinación de Origen' and has a 'Ver' button. Below this, there are tabs for 'Encabezado', 'Artículo', 'Documentos de Apoyo', and 'Autoridad'. The 'Encabezado' tab is active, showing details for a 'CORREDOR DE ADUANAS' and 'DETALLES DE REGISTROS'. The 'CORREDOR DE ADUANAS' section includes fields for 'No. de Registro', 'Nombre', and 'No. de Contacto'. The 'DETALLES DE REGISTROS' section includes fields for 'No. de Determinación de Origen', 'Agencia Autorizadora', 'Estado del Documento', 'Fecha de Creación', 'Fecha de Envío', and 'Fecha de Autorizar'. Below this, there is a 'DETALLE DE ZONAS ESPECIALES/ZONAS LIBRES' section with a 'Zonas Libres' field. The 'DETALLES DEL EXPORTADOR' section includes fields for 'Tipo de Exportador', 'Nombre', 'No. Identificación', 'Dirección', 'Código Postal', 'País', 'No. de Fax', 'No. de Contacto', and 'Correo Electrónico'. The 'DETALLES DEL FABRICANTE' section includes fields for 'Tipo de fabricante', 'Nombre de Compañía', 'R.U.C.', 'Dirección', 'Código Postal', 'País', 'No. de Fax', 'No. de Contacto', and 'Correo Electrónico'. At the bottom right of the main content area, there is a 'de vuelta a Búsqueda' button. A red box highlights a yellow rectangular area at the bottom of the main content area, which is likely the 'Cancelar' button mentioned in the text.

Copia de Determinación de Origen

1. Una vez que haya ingresado en el sistema, desde la página principal de corredor, hacer clic en “Buscar Determinación de Origen”

- **Determinación de Origen**
 - Solicitar la Determinación de Origen
 - Buscar las Solicitudes de Determinación de Origen

2. De los resultados de la búsqueda, seleccionar un registro y hacer clic en copiar.

Determinación de Origen

Buscar

Criterios de búsqueda

Estado del Documento: - Todos -

No. de Determinación de Origen:

Agencia Autorizadora: Dirección General de Industrias (DGI)

Fecha de Creación: Últimos 30 Días Últimos 3 Meses Últimos 6 Meses Específico

Desde: 15/09/2013 Hasta: 15/03/2014

Buscar Unir Campos

RESULTADO DE BÚSQUEDA:

Eliminar Copiar

Página 2 of 6 Ir a Página 2

No.	No. de Determinación de Origen	Estado del Documento	Nombre de Compañía	R.U.C.	País del Acuerdo	Fecha de Creación	
<input checked="" type="checkbox"/>	11	PCO2014021202843	Enviado	Juan Caza	B-714-018	ARMENIA	17/02/2014 21:38
<input type="checkbox"/>	12	PCO2014021162793	Cancelado	lonidas	B-355-456	COLOMBIA	11/02/2014 14:32
<input type="checkbox"/>	13	PCO2014021162792	Borrador	fhzfhz	B-089-345		11/02/2014 14:31
<input type="checkbox"/>	14	PCO2014021162790	Borrador	ghghgh	9-900-788		11/02/2014 11:56
<input type="checkbox"/>	15	PCO2014021202789	Aprobado	ghghgh	B-089-900	MEXICO	30/02/2014 22:18
<input type="checkbox"/>	16	PCO2014021202758	Borrador	PEPITO	3-33-333		30/02/2014 18:35
<input type="checkbox"/>	17	PCO2014021202757	Borrador	deadendead	3-33-333		30/02/2014 17:36
<input type="checkbox"/>	18	PCO2014021202756	Borrador	YUYUY	3-33-333		30/02/2014 15:11
<input type="checkbox"/>	19	PCO2014021202757	Borrador	fhzfhz	B-714-018		30/02/2014 14:36
<input type="checkbox"/>	20	PCO2014021202750	Borrador				30/02/2014 14:03

Registro 11-20 de 52

3. Luego aparecerá un cintillo con mensaje indicando que el proceso se ha realizado satisfactoriamente.

1 Determinación de Origen(s) se ha copiado satisfactoriamente

Capítulo 6: Eliminación de una Determinación de Origen

Eliminación de una Determinación de Origen en estado borrador

1. Una vez que haya ingresado en el sistema, desde la página principal de corredor, hacer clic en “Buscar las solicitudes de Determinación de Origen”

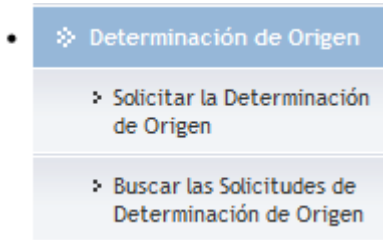

2. De los resultados de la búsqueda, seleccionar un registro en estado borrador y hacer clic en eliminar.

Determinación de Origen
Buscar

Criterios de Búsqueda

Estado del Documento: -- Todos --
No. de Determinación de Origen:
Agencia Autorizadora: Dirección General de Industrias(DGI)
Fecha de Creación: Ultimos 30 Días Ultimos 3 Meses Ultimos 6 Meses Especifico
Desde: 21/09/2013 Hasta: 21/03/2014

RESULTADO DE BÚSQUEDA

Página 1 of 6 Ir a Página 1 Ir

No	No. de Determinación de Origen	Estado del Documento	Nombre de Compañía	R.U.C.	País del Acuerdo	Fecha de Creación
<input type="checkbox"/>	1 POD2014032103038	Borrador	Juan Perez	8-888-888		21/03/2014 09:59
<input type="checkbox"/>	2 POD2014032003022	Borrador	Juan Perez	8-888-888	COSTA RICA	20/03/2014 13:55
<input type="checkbox"/>	3 POD2014032003021	Borrador	Juan Gonzalez	8-888-888		20/03/2014 12:03
<input checked="" type="checkbox"/>	4 POD2014032003020	Borrador	Juan Gonzalez	8-888-888		20/03/2014 12:02
<input type="checkbox"/>	5 POD2014031903019	Borrador	Juan Icaze	8-714-918	ARMENIA	19/03/2014 16:28
<input type="checkbox"/>	6 POD2014031903018	Borrador	EXPORTADORA SUCRE	1515-2715-252515		19/03/2014 11:03
<input type="checkbox"/>	7 POD2014022802959	Borrador	rese	3-33-333		28/02/2014 11:12
<input type="checkbox"/>	8 POD2014022802958	Borrador	Juan Icaze	8-714-918		28/02/2014 11:12
<input type="checkbox"/>	9 POD2014021902907	Borrador	Juan Icaze	8-714-918		19/02/2014 17:09

3. El sistema desplegará un mensaje indicando que le proceso de eliminación culminó con éxito, ejemplo:

1 Determinación de Origen(s) ha sido eliminada satisfactoriamente.

Eliminación de una Determinación de Origen en estado diferente a borrador

- Una vez que haya ingresado en el sistema, desde la página principal de corredor, hacer clic en “Buscar las solicitudes de Determinación de Origen”

- ❖ Determinación de Origen
 - ❖ Solicitar la Determinación de Origen
 - ❖ Buscar las Solicitudes de Determinación de Origen

- De los resultados de la búsqueda, seleccionar un registro en estado diferente a borrador y hacer clic en eliminar.(por ejemplo en la imagen se muestra una Determinación de Origen con estado “enviado”)

- ❖ Configuración de la Cuenta
 - ❖ Cambiar Contraseña
- ❖ Certificado de Origen
 - ❖ Solicitar Certificado de Origen
 - ❖ Buscar Certificado de Origen
- ❖ Pago
 - ❖ Crear Boleta de Pago
 - ❖ Buscar Boleta de Pago
- ❖ Garantía
 - ❖ Crear Solicitud de Depósito de Garantía
 - ❖ Búsqueda de Solicitud de Depósito de Garantía
 - ❖ Crear Depósito de garantía Solicitud de Extensión
 - ❖ Garantía de Depósito de Extensión Buscar
- ❖ Determinación de Origen
 - ❖ Solicitar la Determinación de Origen
 - ❖ Buscar las Solicitudes de Determinación de Origen
- ❖ Declaración de Mercancías

Determinación de Origen

Buscar

Criterios de Búsqueda

Estado del Documento:

No. de Determinación de Origen:

Agencia Autorizadora: Dirección General de Industrias(DGI)

Fecha de Creación: Ultimos 30 Días Ultimos 3 Meses Ultimos 6 Meses Especifico

Desde: Hasta:

RESULTADO DE BÚSQUEDA

Página 2 of 6 Ir a Página 2

No	No. de Determinación de Origen	Estado del Documento	Nombre de Compañía	R.U.C.	País del Acuerdo	Fecha de Creación
<input type="checkbox"/>	POD2014021902857	Borrador	TRANSPORTE E INVERSIONES PUGA S A	705538-1-469831		19/02/2014 01:23
<input type="checkbox"/>	POD2014021902856	Borrador	TRANSPORTE E INVERSIONES PUGA S A	705538-1-469831		19/02/2014 01:09
<input type="checkbox"/>	POD2014021902855	Borrador	TRANSPORTE E INVERSIONES PUGA S A	705538-1-469831		19/02/2014 01:09
<input type="checkbox"/>	POD2014021902854	Borrador	ARIRANG SHIPPING CORP.	40571-75-280060		19/02/2014 01:03
<input checked="" type="checkbox"/>	POD2014021702843	Enviado	Juan Icaza	8-714-918	ARMENIA	17/02/2014 21:38
<input type="checkbox"/>	POD2014021102790	Cancelado	leonidas	8-556-456	COLOMBIA	11/02/2014 14:32
<input type="checkbox"/>	POD2014021102789	Borrador	jhgjhg	8-989-345		11/02/2014 14:31
<input type="checkbox"/>	POD2014021102780	Borrador	gjhghg	9-900-788		11/02/2014 11:56
<input type="checkbox"/>	POD2014021002769	Aprobado	kjhkj	8-989-909	MEXICO	10/02/2014 22:18
<input type="checkbox"/>	POD2014021002768	Borrador	PEPITO	3-33-333		10/02/2014 18:35

Registro 11-20 de 56

- El sistema desplegará un mensaje como:

Uno o más Determinación de Origen no pueden ser eliminados. El Sistema solo permite la eliminación en el modo Borrador

Eliminación múltiple registros de Determinación de Origen en estado borrador

- Una vez que haya ingresado en el sistema, desde la página principal de corredor, hacer clic en “Buscar las solicitudes de Determinación de Origen”

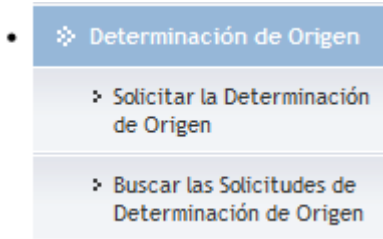

- De los resultados de la búsqueda, seleccionar varios registros en estado borrador y hacer clic en eliminar.

Determinación de Origen

Buscar

Criterios de Búsqueda

Estado del Documento: -- Todos --

No. de Determinación de Origen:

Agencia Autorizadora: Dirección General de Industrias(DGI)

Fecha de Creación: Ultimos 30 Días Ultimos 3 Meses Ultimos 6 Meses Especifico

Desde: Hasta:

RESULTADO DE BÚSQUEDA

Página 1 of 2 Ir a Página 1 Ir

No	No. de Determinación de Origen	Estado del Documento	Nombre de Compañía	R.U.C.	País del Acuerdo	Fecha de Creación
<input type="checkbox"/>	1	POD2014032103038	Borrador	Juan Perez	8-888-888	21/03/2014 09:59
<input type="checkbox"/>	2	POD2014032003022	Borrador	Juan Perez	8-888-888	COSTA RICA 20/03/2014 13:55
<input type="checkbox"/>	3	POD2014032003021	Borrador	Juan Gonzalez	8-888-888	20/03/2014 12:03
<input type="checkbox"/>	4	POD2014031903019	Borrador	juan icaza	8-714-918	ARMENIA 19/03/2014 16:28
<input type="checkbox"/>	5	POD2014031903018	Borrador	EXPORTADORA SUCRE	1515-2715-252515	19/03/2014 11:03
<input type="checkbox"/>	6	POD2014022802959	Borrador	rese	3-33-333	28/02/2014 11:12
<input type="checkbox"/>	7	POD2014022802958	Borrador	juan icaza	8-714-918	28/02/2014 11:12
<input checked="" type="checkbox"/>	8	POD2014021902907	Borrador	juan icaza	8-714-918	19/02/2014 17:09
<input checked="" type="checkbox"/>	9	POD2014021902882	Borrador	rese	3-33-333	19/02/2014 11:34
<input type="checkbox"/>	10	POD2014021902858	Borrador	TRANSPORTE E INVERSIONES PUGA S A	705538-1-469831	19/02/2014 01:26

Registro 1-10 de 14

- El sistema desplegará un mensaje indicando que le proceso de eliminación culminó con éxito, ejemplo:

2 Determinación de Origen(s) ha sido eliminada satisfactoriamente.

Eliminación múltiple de registros de Determinación de Origen en estado diferente a borrador

1. Una vez que haya ingresado en el sistema, desde la página principal de corredor, hacer clic en “Buscar las solicitudes de Determinación de Origen”

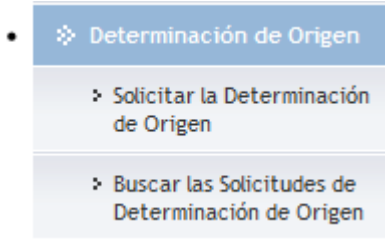

2. De los resultados de la búsqueda, seleccionar varios registros en estado diferente a borrador y hacer clic en eliminar.

3. El sistema desplegará un mensaje (en cualquiera de los casos) como:

Uno o más Determinación de Origen no pueden ser eliminados. El Sistema solo permite la eliminación en el modo Borrador

Editar/actualizar Determinación de Origen con estado diferente a borrador

1. Una vez que haya ingresado en el sistema, desde la página principal de corredor, hacer clic en “Buscar las solicitudes de Determinación de Origen”

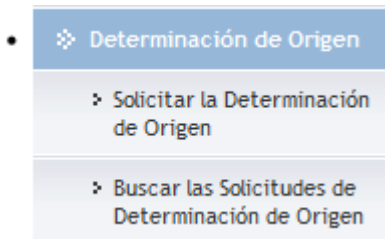

2. De los resultados de la búsqueda, seleccionar un registro en estado borrador actualizar o editar la información que requiera y hacer clic en “enviar”.

- Configuración de la Cuenta
 - Cambiar Contraseña
- Certificado de Origen
 - Solicitar Certificado de Origen
 - Suscar Certificado de Origen
- Pago
 - Crear Solicitud de Pago
 - Suscar Solicitud de Pago
- Garantía
 - Crear Solicitud de Depósito de Garantía
 - Siguiente de Solicitud de Depósito de Garantía
 - Crear Depósito de garantía Solicitud de Estación
 - Garantía de Depósito de Estación Suscar
- Determinación de Origen
 - Solicitar la Determinación de Origen
 - Suscar las Solicitudes de Determinación de Origen
- Declaración de Mercancías
 - Crear Declaración
 - Suscar Declaración
 - Suscar Solicitud de Modificación
 - Suscar Solicitud de Anulación
- Declaración de Tránsito
 - Crear Tránsito Aduanero (DT)/Devolución al exterior
 - Suscar Tránsito Aduanero (DT)/Devolución al exterior
- Falta
 - Suscar

Determinación de Origen

Editar

Encabezado
Artículo
Documentos de Apoyo

*Indica campo obligatorio

CORREDOIR DE ADUANAS

No. de Registro: 8-717-4034
Nombre: Yaniselli Cano
No. de Contacto: 82542253

DETALLES DE REGISTROS

No. de Determinación de Origen: POC0014020502886
Agencia Aduanadora: Dirección General de Industrias (DGI)
Estado del Documento: Borrador

DETALLE DE ZONAS ESPECIALES/ZONAS LIBRES

Zonas Libres: -- Seleccione Una --

DETALLES DEL EXPORTADOR

Tipo de Exportador: Persona Natural
Nombre: Alejandro Melo Diaz
No. Identificación: 2-222-22
Dirección:

Código Postal:
País: PA - PANAMA
No. de Fax:
No. de Contacto:
Correo Electrónico:

DETALLES DEL FABRICANTE

Igual que el Exportador

Tipo de fabricante: -- Seleccione Una --
Nombre de Compañía:
R.U.C.:
Dirección:

Código Postal:
País: PA - PANAMA
No. de Fax:
No. de Contacto:
Correo Electrónico:

3. Se presenta el registro con éxito.

- Determinación de Origen: Encabezado se ha guardado exitosamente.